Las Cases

1997

TERROIR

Le Grand Enclos de Las Cases renferme un terroir d'une très grande complexité. Issu majoritairement de graves du Quaternaire sur sous-sol gravelo-sableux et gravelo-argileux, on rencontre également des argiles plus ou moins profondes et compactes, parfois même affleurantes. La proximité de la Gironde est responsable de cette grande diversité de sols, créée au fil des périodes géologiques par superpositions successives. De plus, le fleuve génère un microclimat bien spécifique qui permet une maturité très précoce des raisins et protège le vignoble du gel. Ce camaïeu de combinaisons géologiques influe sur le développement de la vigne et sur la constitution des raisins. Ce terroir incomparable offre au grand vin sa personnalité unique.

MILLÉSIME 1997

Après un début d'année très chaud et sec, induisant un cycle précoce, le temps devint très pluvieux à partir du mois de mai et ce jusqu'à fin août. La floraison et la véraison furent ainsi plutôt hétérogènes mais les beaux mois de septembre et d'octobre permirent d'attendre une maturité de qualité.

INFORMATIONS TECHNIQUES

Assemblage : Cabernet Sauvignon 74% Merlot 9% Cabernet Franc 14% Petit Verdot 3%
Date de vendange : Du 18 septembre au 4 octobre 1997
Degré : 12,90 % - Acidité Totale : 3,49 gH2SO4/l

DOMAINES DELON

Las Cases

1997

NOTES DE DÉGUSTATION

DENIS HERVIER

Les flaveurs de cerise noire, de cassis, de cèdre et de tabac blond ouvrent sur une bouche dense et concentrée. Ce vin surpasse une nouvelle fois tous les vins du secteur.

ROBERT PARKER

A star of the vintage, this classy, cedary, black currant, and sweet cherry-scented, dense ruby-colored Las Cases exhibits a beautiful dosage of new oak, medium body, expansive, ripe, concentrated flavors, plenty of glycerin, and exceptional purity. It is low in acidity, and already delicious.

WINE SPECTATOR

Clearly outstanding. Lots of berry, violet and vanilla character. Full-bodied, with extremely silky, polished tannins and a long, minty, mineral aftertaste. Gorgeous.

DOMAINES DELON

Las Cases

1997

Comparatif des températures et précipitations sur la période végétative : du 1er mars au 31 octobre

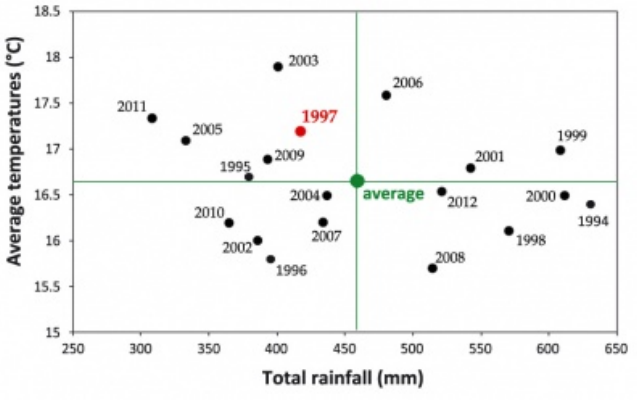

Pluviométrie et températures en 1997

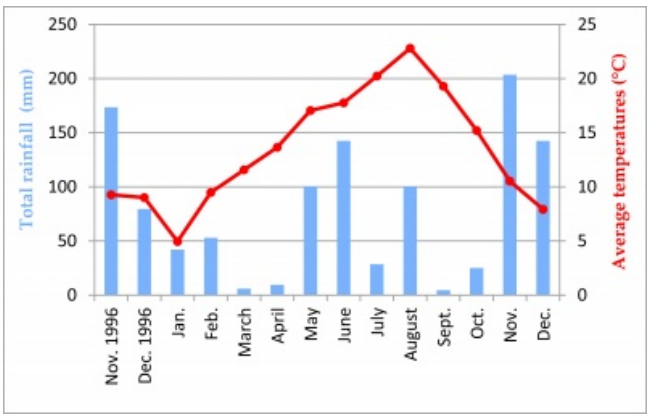

DOMAINES DELON