CLOS DU MARQUIS

2004

TERROIR

Clos du Marquis, dont le premier millésime est 1902, trouve son origine dans le Petit Clos attenant au Château de Léoville Las Cases, demeure du Marquis de Las Cases. Aujourd'hui, le cœur du terroir du Clos du Marquis est principalement implanté sur le plateau de Saint-Julien à 20 mètres au-dessus du niveau de la mer, bordé de célèbres seconds Crus Classés. Il se situe à 500 mètres à l'Ouest du Grand Enclos de Las Cases. Ces 40 hectares se composent de graves du quaternaire, plus anciennes et plus fines que celles de l'Enclos. En cette zone, le vignoble est composé de podzols humiques sur graves sablo-argileuses. La présence importante de matière organique en surface confère également au Clos du Marquis sa typicité Saint-Julien.

MILLÉSIME 2004

Après à un mois de mai relativement chaud et pluvieux, la floraison se déroula sous de bonnes conditions. L'été fut plutôt frais, avec quelques précipitations en août, puis le mois de septembre fut ensoleillé et connut des températures relativement élevées. Les nuits restèrent cependant fraiches, ce qui permit de conserver des raisins parfaitement équilibrés et possédant une belle fraicheur.

INFORMATIONS TECHNIQUES

Assemblage : Cabernet Sauvignon 57% Merlot 38% Cabernet Franc 2% Petit Verdot 3%
Date de vendange : Du 4 au 17 octobre 2004
Degré : 13,15 % - Acidité Totale : 3,45 gH2SO4/l - pH : 3,64 - IPT : 65

DOMAINES DELON

CLOS DU MARQUIS

2004

NOTES DE DÉGUSTATION

89/100

THE WINE CELLAR INSIDER / JEFF LEVE

Cedar wood, earth, tobacco and some cassis are found in this developed perfume. On the palate, the wine serves up soft and cassis and black cherry notes. (...). (January 2015)

91/100

WINE SPECTATOR / JAMES SUCKLING

Aromas of raspberry and citrus, with a hint of sweet tobacco and a solid core of fruit. Very well made. (March 2007)

90/100

WINE ENTHUSIAST / ROGER VOSS

(...) Big and black, stunningly perfumed with eucalyptus and violets. Herbs and ripe black fruit flavors are given shape by the tannins that go straight through the wine. The aftertaste has great acidity. (January 2007)

16,5/20

BETTANE & DESSEAUVE

Finement épicé et construit malgré la solidité de la matière, notes nobles de cèdre, un vin dans la lignée habituelle de la propriété, élaboré sans compromis.

16/20

JANCIS ROBINSON

(February 2014)

DOMAINES DELON

CLOS DU MARQUIS

2004

Comparatif des températures et précipitations sur la période végétative : du 1er mars au 31 octobre

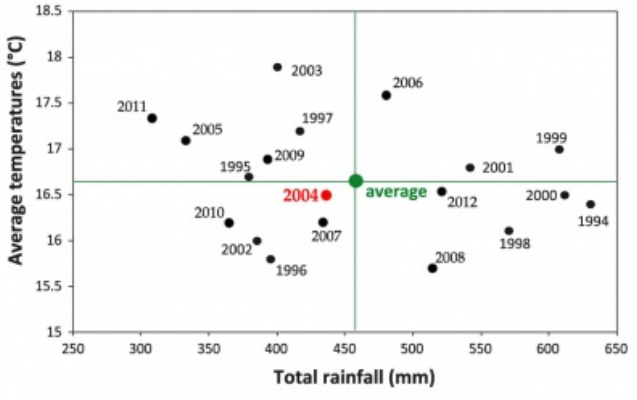

Pluviométrie et températures en 2004

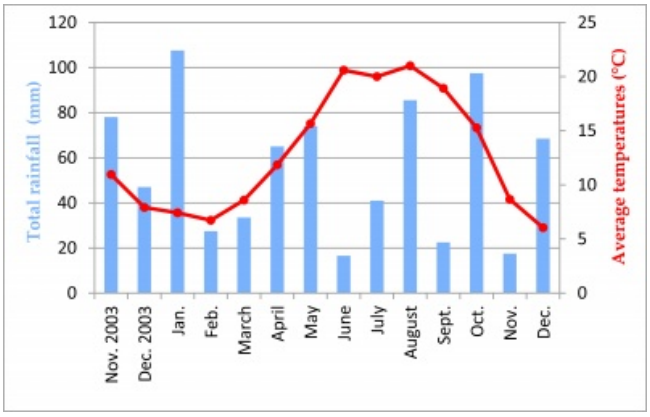

Stades phénologiques

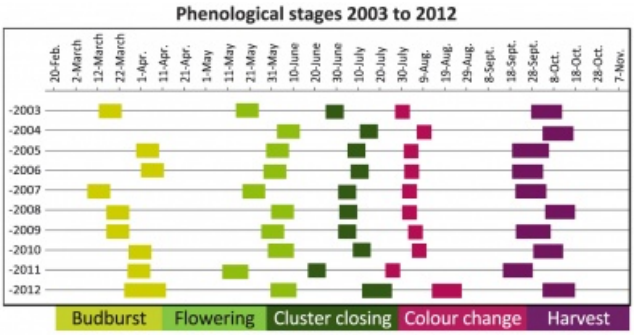

DOMAINES DELON