CLOS DU MARQUIS

1998

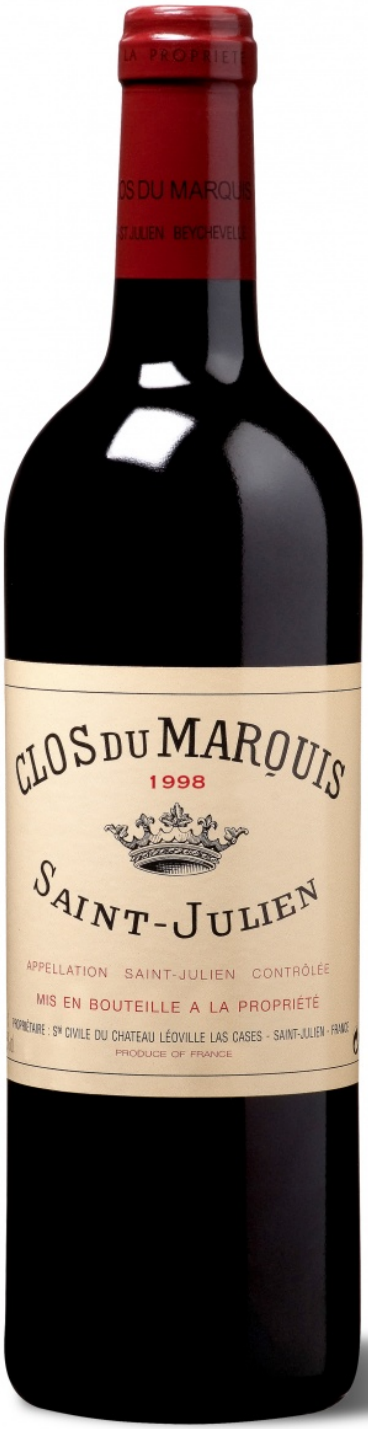

TERROIR

Clos du Marquis, dont le premier millésime est 1902, trouve son origine dans le Petit Clos attenant au Château de Léoville Las Cases, demeure du Marquis de Las Cases. Aujourd'hui, le cœur du terroir du Clos du Marquis est principalement implanté sur le plateau de Saint-Julien à 20 mètres au-dessus du niveau de la mer, bordé de célèbres seconds Crus Classés. Il se situe à 500 mètres à l'Ouest du Grand Enclos de Las Cases. Ces 40 hectares se composent de graves du quaternaire, plus anciennes et plus fines que celles de l'Enclos. En cette zone, le vignoble est composé de podzols humiques sur graves sablo-argileuses. La présence importante de matière organique en surface confère également au Clos du Marquis sa typicité Saint-Julien.

MILLÉSIME 1998

Le millésime 1998 fut caractérisé par un débourrement et une floraison précoce. Le mois d'août, particulièrement chaud et sec, favorisa ensuite la bonne maturation des raisins qui ne fut pas perturbée par les quelques pluies survenues en septembre pendant les vendanges.

INFORMATIONS TECHNIQUES

Assemblage : Cabernet Sauvignon 54% Merlot 36% Cabernet Franc 7% Petit Verdot 3%
Date de vendange : Du 23 septembre au 12 octobre 1998
Degré : 12,70 % / Acidité Totale : 3,52 gH2SO4/l

DOMAINES DELON

CLOS DU MARQUIS

1998

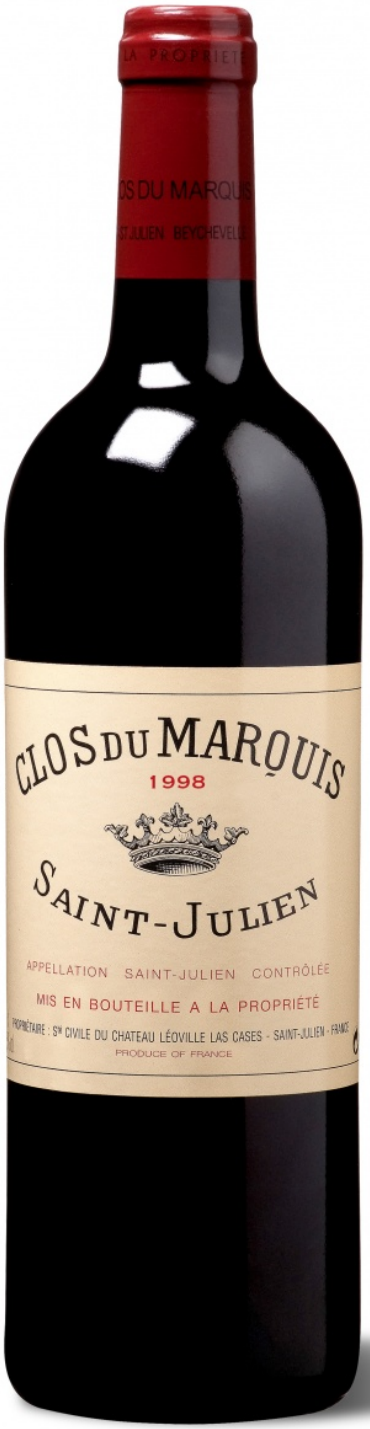

NOTES DE DÉGUSTATION

88/100

WINE SPECTATOR / JAMES SUCKLING

Currant and fresh herb aromas follow through to a medium body, with soft tannins and a polished, textured finish with hints of vanilla and berries. (2009)

15,25/20

JEAN-MARC QUARIN

Beau rouge vif. Intensité moyenne à bonne. Des notes de café, de fruit. De l'élégance. Une note de vanille. Délicieux, ce vin fin rentre en bouche avec douceur et sans peser en bouche. Bien équilibré, savoureux, il offre une texture tannique raffinée, qui s'achève savoureuse et longue sur des sensations nobles. Du plaisir dès aujourd'hui. (...). (Juillet 2003)

15/20

REVUE DU VIN DE FRANCE

Le Clos du Marquis possède sa personnalité, évidente en 1998 avec sa robe d'un grenat profond et ses arômes de fruits noirs fumés et épicés. La bouche est assez corsée. Solide structure tannique longue, constituée de tannins mûrs, ce qui lui donne une réelle élégance grâce à une finale fraîche. (Guide Vert 2002)

89+/100

VINOUS / STEPHEN TANZER

Ruby-red. Cool aromas of black cherry, tobacco, currant leaf, minerals and toasty oak. Intensely flavored and sinewy, with less fat than the '99 but plenty of personality. Finishes with firm, nicely buffered tannins and very good persistence. A rather elegant, Pauillac-styled Clos du Marquis. (May 2001)

90/100

WINE ADVOCATE / ROBERT PARKER

A superb effort, the 1998 exhibits abundant quantities of black currant and cherry fruit subtley dosed with toasty oak. A medium to full-bodied, nicely-textured, pure effort, with a moderately tannic finish. (April 2001)

DOMAINES DELON

CLOS DU MARQUIS

1998

16/20
VINUM
(March 2007)

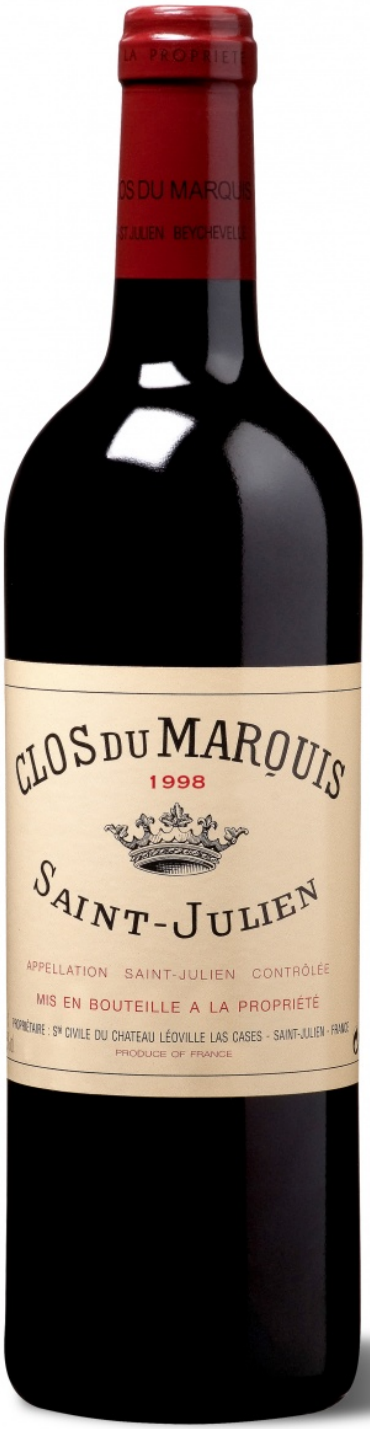

DOMAINES DELON

CLOS DU MARQUIS

1998

Comparatif des températures et précipitations sur la période végétative : du 1er mars au 31 octobre

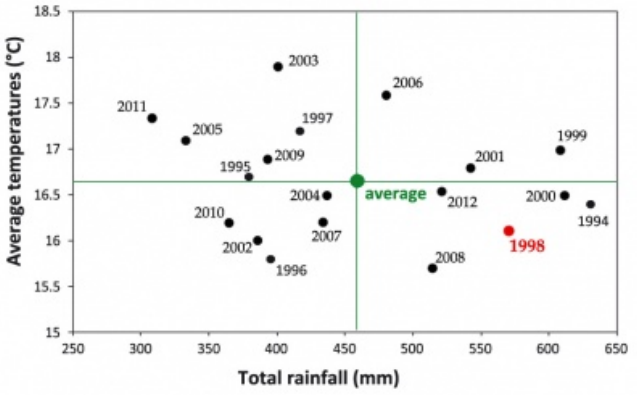

Pluviométrie et températures en 1998

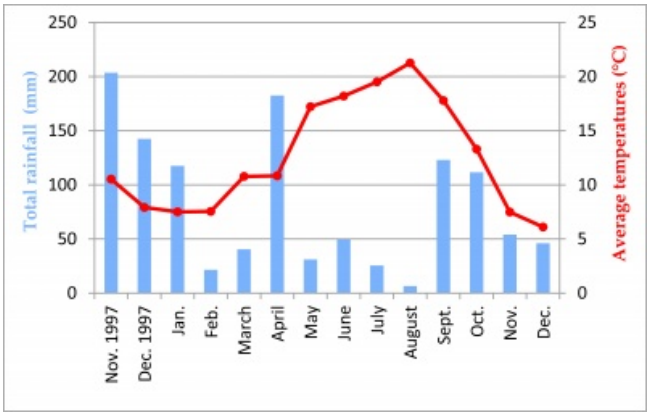

DOMAINES DELON