CLOS DU MARQUIS

1997

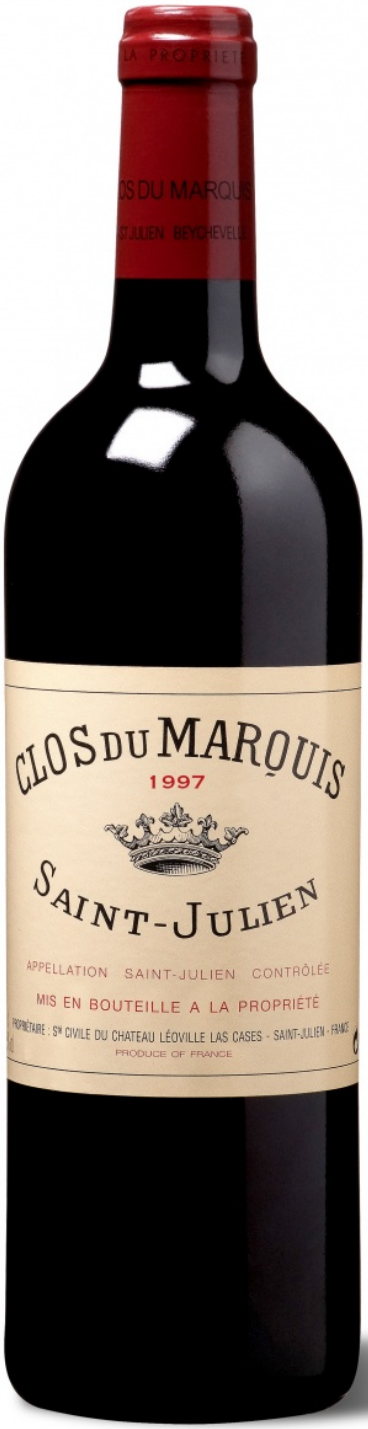

TERROIR

Clos du Marquis, dont le premier millésime est 1902, trouve son origine dans le Petit Clos attenant au Château de Léoville Las Cases, demeure du Marquis de Las Cases. Aujourd'hui, le cœur du terroir du Clos du Marquis est principalement implanté sur le plateau de Saint-Julien à 20 mètres au-dessus du niveau de la mer, bordé de célèbres seconds Crus Classés. Il se situe à 500 mètres à l'Ouest du Grand Enclos de Las Cases. Ces 40 hectares se composent de graves du quaternaire, plus anciennes et plus fines que celles de l'Enclos. En cette zone, le vignoble est composé de podzols humiques sur graves sablo-argileuses. La présence importante de matière organique en surface confère également au Clos du Marquis sa typicité Saint-Julien.

MILLÉSIME 1997

Après un début d'année très chaud et sec, induisant un cycle précoce, le temps devint très pluvieux à partir du mois de mai et ce jusqu'à fin août. La floraison et la véraison furent ainsi plutôt hétérogènes mais les beaux mois de septembre et d'octobre permirent d'attendre une maturité de qualité.

INFORMATIONS TECHNIQUES

Assemblage : Cabernet Sauvignon 78% Merlot 16% Cabernet Franc 2% Petit Verdot 4%
Date de vendange : Du 18 septembre au 4 octobre 1997
Degré : 12,50 % / Acidité Totale : 3,43 gH2SO4/l

DOMAINES DELON

CLOS DU MARQUIS

1997

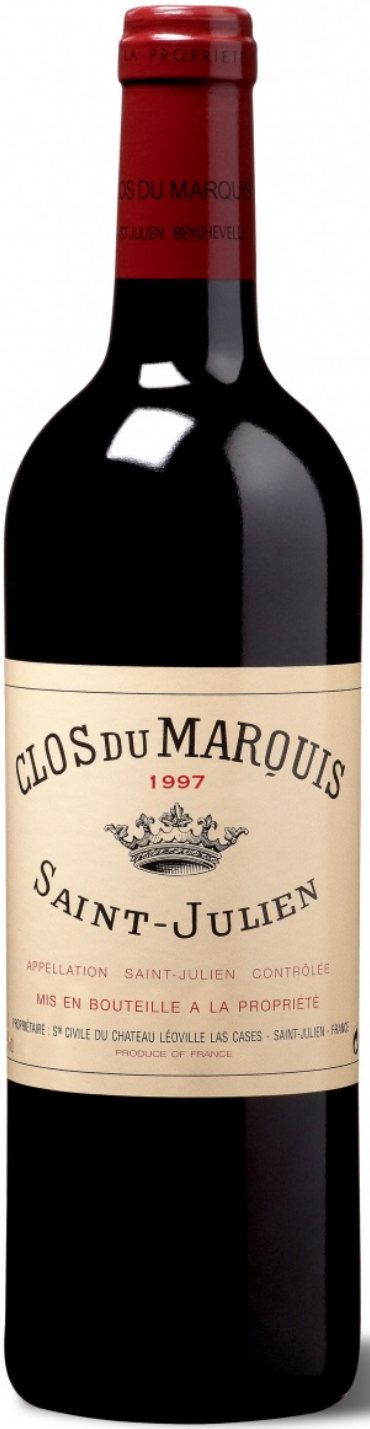

NOTES DE DÉGUSTATION

WINE SPECTATOR / JAMES SUCKLING

This red has mineral, currant and mint aromas. Medium- to full-bodied, with polished tannins and a fruity, succulent finish. Early drinking, yet a very good red for the vintage. Can age but why wait. (2001)

87/100

VINOUS / STEPHEN TANZER

Medium ruby-red. Plum, game, nuts and saddle leather on the nose. Nicely textured, smooth and vinous, with enticing plum and smoke flavors; if the '98 is like Pauillac, this is quintessential St. Julien. Finishes with ripe tannins and good length. (May 2000)

16/20

VINUM

(June 1998)

DOMAINES DELON

CLOS DU MARQUIS

1997

Comparatif des températures et précipitations sur la période végétative : du 1er mars au 31 octobre

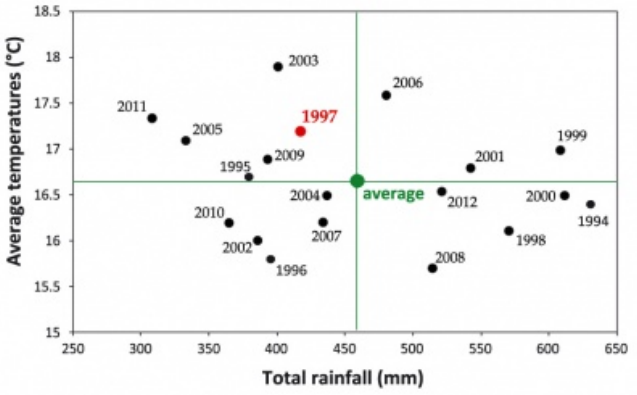

Pluviométrie et températures en 1997

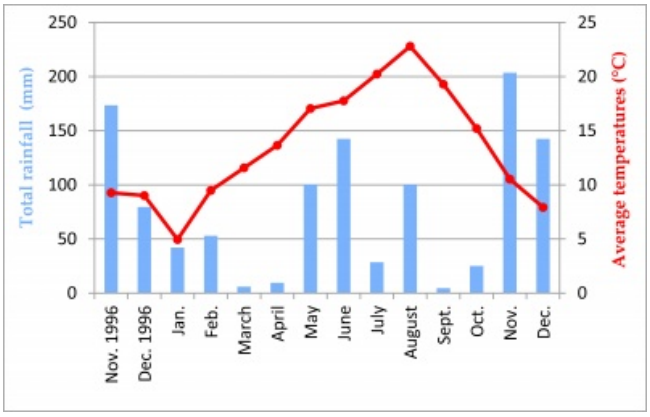

DOMAINES DELON