NENIN

2004

TERROIR

Le vignoble du Château Nénin s'étend d'un seul tenant à l'exception d'une seule parcelle. Les vignes dédiées au grand vin du Château Nénin sont plantées sur les plus grands terroirs argilo-graveleux du plateau de Pomerol, sur environ un tiers du vignoble total. Dans le contexte de l'appellation Pomerol, où il est rare qu'un domaine excède 10 hectares, le Château Nénin représente une surface majeure : jusqu'à 32 hectares de vignes en production. En conséquence son terroir comprend toute la diversité de sols qui caractérise Pomerol. Il est principalement constitué de dépôts oligocènes recouverts de formations graveleuses alluviales de la Dordogne ; des argiles et graviers siliceux, des quartz, des granites, de la crasse de fer ainsi que des galets de basalte.

MILLÉSIME 2004

Après à un mois de mai relativement chaud et pluvieux, la floraison se déroula sous de bonnes conditions. L'été fut plutôt frais, avec quelques précipitations en août, puis le mois de septembre fut ensoleillé et connut des températures relativement élevées. Les nuits restèrent cependant fraiches, ce qui permit de conserver des raisins parfaitement équilibrés et possédant une belle fraicheur.

INFORMATIONS TECHNIQUES

Assemblage : Merlot 75% Cabernet Franc 25%
Date de vendange : Du 24 septembre au 7 octobre 2004
Degré : 13,70 % - Acidité Totale : 3,26 gH2SO4/l - pH : 3,68 - IPT : 66

DOMAINES DELON

NENIN

2004

NOTES DE DÉGUSTATION

88/100

THE WINE CELLAR INSIDER / JEFF LEVE

Truffle, dark plum, fennel and cherry notes in the nose open to a masculine, structured style of Pomerol that is ready to drink. (November 2014)

17/20

JANCIS ROBINSON

Mid crimson. Floral, even a hint of soap! Then richness on the mid palate. Very juicy and vibrant. Lovely balance, even if easy to overlook. Appetising dry but not drying finish. (February 2014)

16+/20

MICHAEL SCHUSTER

Dark, still youthfull red, relatively closed but sweetly oaky, mineral tinged Merlot. 2016-2026+. (2014)

BETTANE & DESSEAUVE

15/20 Corps très convenable, texture serrée, tanin un peu austère, note de truffe plus marquée que d'habitude, qui étoffe le tanin.

89/100

WINE ADVOCATE / ROBERT PARKER

This structured Pomerol reveals classic sweet cherry and kirsch liqueur-like notes intermixed with hints of minerals and flowers. Lovely ripeness, medium body, and a restrained but noble style suggest it will drink well for 10-15 years. (June 2007)

88/100

WINE SPECTATOR / JAMES SUCKLING

Delicate and reserved, with tobacco, blackberry and chocolate aromas and flavors. Medium-bodied, with fine tannins and a fresh finish. Best after 2009. (March 2007)

92/100

WINE ENTHUSIAST / ROGER VOSS

DOMAINES DELON

NENIN

2004

From the Pomerol estate under the same ownership as Léoville-las-Cases in Saint-Julien. A big wine, with generous, opulent fruit. Bitter chocolate as well as ripe black skins and big firm fruits and tannins. To finish, there is a lift of freshness, but this is more about sweet fruits. (January 2007)

17/20
GAULT & MILLAU
(Juin 2009)

17/20
REVUE DU VIN DE FRANCE
(Guide Vert 2007)

16,5/20
VINUM
(June 2005)

DOMAINES DELON

NENIN

2004

Comparatif des températures et précipitations sur la période végétative : du 1er mars au 31 octobre

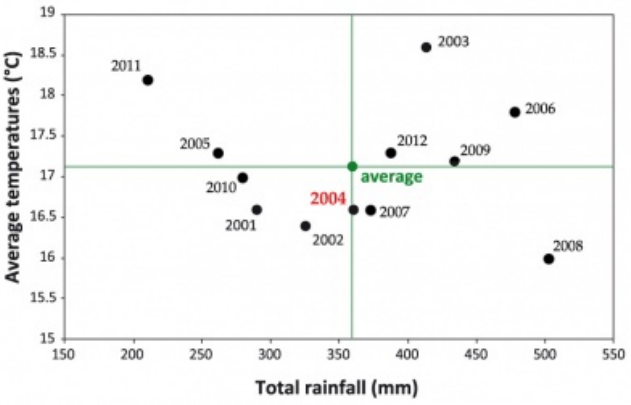

Pluviométrie et températures en 2004

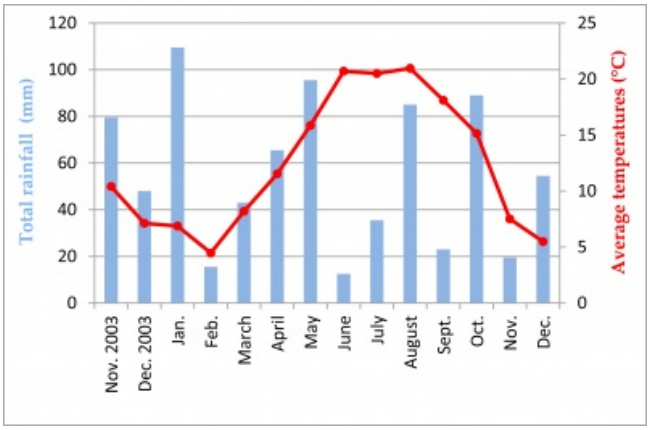

Stades phénologiques

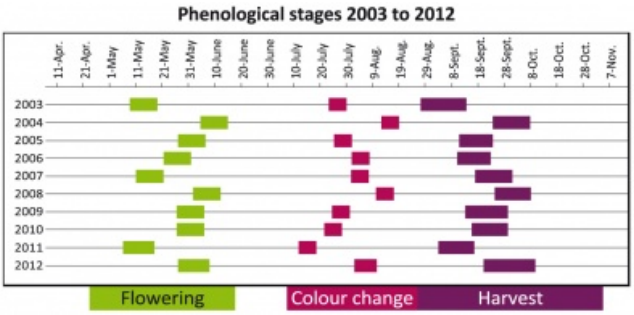

DOMAINES DELON