CLOS DU MARQUIS

2013

TERROIR

Clos du Marquis, dont le premier millésime est 1902, trouve son origine dans le Petit Clos attenant au Château de Léoville Las Cases, demeure du Marquis de Las Cases. Aujourd'hui, le cœur du terroir du Clos du Marquis est principalement implanté sur le plateau de Saint-Julien à 20 mètres au-dessus du niveau de la mer, bordé de célèbres seconds Crus Classés. Il se situe à 500 mètres à l'Ouest du Grand Enclos de Las Cases. Ces 40 hectares se composent de graves du quaternaire, plus anciennes et plus fines que celles de l'Enclos. En cette zone, le vignoble est composé de podzols humiques sur graves sablo-argileuses. La présence importante de matière organique en surface confère également au Clos du Marquis sa typicité Saint-Julien.

MILLÉSIME 2013

Le millésime 2013 fut marqué par un printemps frais et humide à l'origine d'un début de cycle végétatif très lent et d'une floraison exceptionnellement tardive. La véraison et le début de maturation bénéficièrent ensuite de conditions favorables avec un mois de juillet parmi les plus chauds de la décennie et un début août sec et ensoleillé. Malgré le retour des pluies à partir de mi-septembre et grâce à la bonne gestion du vignoble (anticipation des effeuillages et échardages, enherbements ciblés), l'état sanitaire du raisin resta satisfaisant jusqu'au dernier jour de récolte.

INFORMATIONS TECHNIQUES

Assemblage : Cabernet Sauvignon 73% Merlot 18% Cabernet Franc 9%

Date de vendange : Du 2 au 17 octobre 2013

Degré : 13,00 % - Acidité Totale : 3,57 gH2SO4/l - pH : 3,77 - IPT : 61

DOMAINES DELON

CLOS DU MARQUIS

2013

NOTES DE DÉGUSTATION

92/100

ALEXANDRE MA

(...) I can find both fresh minty fragrance and silky tannins, especially hints of Chinese red tea-like tannins' texture on the aftertaste. (September 2021)

90/100

DECANTER / JANE ANSON

An edge of eucalyptus shows this is a notch down on the ripeness scale, but in the glass it opens up and delivers brambled raspberry and red cherry fruits. From the mid palate onwards it show licks of cinnamon spice and gentle sweet oak, and it is clear that this was gently and carefully handled (...). Enjoyable and at an excellent moment for drinking. (August 2020)

16,5/20

JANCIS ROBINSON / JULIA HARDING

(...). Mid garnet. Fine stony dark-red fruit. So pure in its fruit aroma. More savoury and chocolatey on the palate, sweetness of oak and rounded tannins. Light in texture but persistent and nicely dry on the finish. (February 2019)

16/20

REVUE DU VIN DE FRANCE

Grâce à une admirable maturité de ses Cabernets Sauvignons, ce 2013 continue à nous bluffer. Le vin atteint sans problème le niveau d'un bon cru classé, avec une densité de matière impressionnante et un raffinement superbe. (Guide Vert 2017)

90/100

THE WINE CELLAR INSIDER / JEFF LEVE

There is good freshness and spice to the red fruits and herbs. The wine shows soft tannins and an elegant finish which tastes and feels good on the palate. This is not a wine to lay down. Instead, it is a wine to enjoy in its youth for its forward, youthful qualities. (May 2016)

90/100

DOMAINES DELON

CLOS DU MARQUIS

2013

WINE SPECTATOR / JAMES MOLESWORTH

This has some heft for the vintage, with mouthfilling crushed plum, steeped black currant and raspberry paste flavors, while lively anise and apple wood elements score finish. Shows vibrant energy throughout. (March 2016)

93/100

JAMES SUCKLING

A dense and beautiful wine for the vintage with depth and interest. Medium to full body, fine tannins and a fresh finish. (February 2016)

90/100

WINE ENTHUSIAST / ROGER VOSS

Already well balanced, this firm, concentrated wine allows its fruit to show strongly. Dominated by juicy, black-currant-flavored Cabernet Sauvignon, it is solid while also fresh, layering tannins and acidity. (January 2016)

90/100

FALSTAFF / PETER MOSER

Kräftiges Rubingranat, violette Reflexe, zarter Wasserrand. Feiner Hauch von Orangenzesten, feine vegetale Würze, schwarze Beerenfrucht, mineralischer Touch, tabakige Nuancen. Elegant, saftig, angenehme Extraktsüße, feiner Säurebogen, bleibt gut haften, bereits relativ zugänglich, verfügt über Reifepotenzial. (April 2014)

89-91+/100

VINOUS / ANTONIO GALLONI

The 2013 Clos du Marquis is beautifully layered in the glass. Sweet tobacco, licorice, savory herbs and plums meld together in a finely-knit, graceful wine with lovely overall balance. The 2013 turns brighter and more lifted on the finish, where hints of rose petals and red berries add perfume and finesse.(...). Tasted twice. (April 2014)

91/100

JEANNIE CHO LEE

(April 2014)

16,5/20

DOMAINES DELON

CLOS DU MARQUIS

2013

MATTHEW JUKES

16/20

BETTANE & DESSEAUVE

Charnu et même crémeux pour le millésime, net, frais, un peu moins expressif que le petit-lion mais plus charpenté.

DOMAINES DELON

CLOS DU MARQUIS

2013

Stades phénologiques

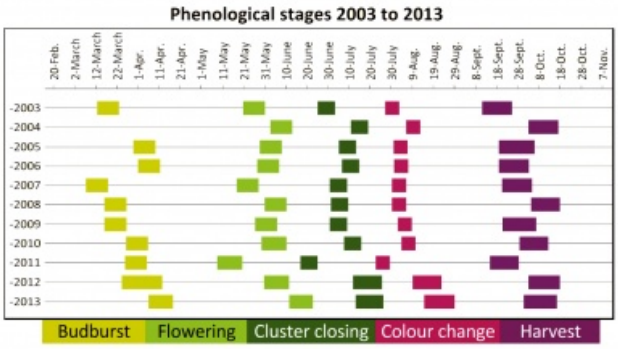

Pluviométrie et températures en 2013

Mesure des contraintes hydriques en 2013

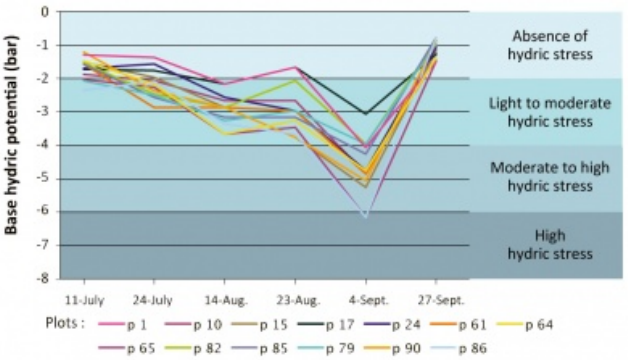

Comparatif des températures et précipitations sur la période végétative : du 1er mars au 31 octobre

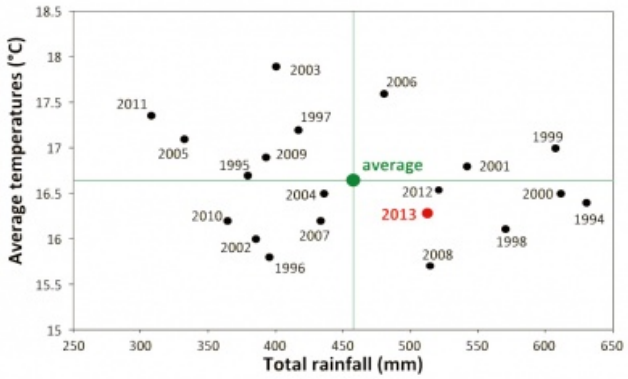

DOMAINES DELON